



2021

REGULAMENTO DE UNIFORMES

Chefe do DEC: Sérgio Luiz Ferreira de Souza - CEL QOPM

Comandante do CMT: José Ítalo Soares Tomaz - TC QOPM

Subcomandante do CMT: Daniel Vieira Alves de Carvalho - Maj QOPM

Comissão de revisão:

André Hideki Nogueira - CAP QOPM

Jonas Aparecido Dias - 2ºTEN QOPMA

Úrsulla Priscylla Rabelo Pereira - 2ºTEN QOPMA

Aldhiney Correia Amâncio- 3ºSGT QPPMC

André Gustavo Bertoli - CB QPPMC

Edição 2018:

Coordenação: Raíssa E. D'Oliveira Resende - MAJ QOPM

Diagramação/Formatação: Hilton Ferreira da Silva

Revisão: Danilo Oliveira Nunes - CEL QOPM

O uniforme do Colégio Militar Tiradentes - CMT reflete os valores e a tradição da polícia militar, contribui para elevação da autoestima dos alunos, potencializa a responsabilidade pessoal e a disciplina e viabiliza o fortalecimento do espírito de corpo, propiciando um ideal de igualdade independente de condição social.

Os uniformes são elementos formativos da vida do aluno, não sendo permitida a entrada ou permanência no Colégio sem que os ostente. Os uniformes deverão ser utilizados de acordo com o Regulamento de Uniformes do CMT e as orientações do Corpo de Alunos.

Os pais e responsáveis devem ser os primeiros a zelar pela apresentação dos alunos ao observarem como saem de casa e ao conscientizarem seus filhos quanto à importância desse cuidado. Essa postura contribui para a manutenção de uma apresentação individual adequada.

Uniformes de Uso Diário	5
Uniforme Garança	6
Peças e Acessórios de Inverno	7
Uniforme Agasalho - Ensino Fundamental	8
Uniforme Agasalho - Ensino Médio	9
Uniforme de Educação Física	10
Uniforme de Gala	11
Uniforme Guarda-bandeira	14
Uniforme Cavalaria	15
Uniforme dos Grêmios	16
Uniforme de Adaptação - Ensino Fundamental	17
Uniforme de Adaptação - Ensino Médio	18
Calçados	19
Jaleco / Capa de Chuva	21
Divisas - Ensino Fundamental	22
Luvras de Ombros - Ensino Fundamental	25
Luvras de Ombros - Ensino Médio	26
Peças Complementares	31
Brevê - Banda de Música / Monitoria	32
Distintivos Centúria	33
Distintivos dos Grêmios	34
Medalhas	35
Símbolos	37
Braçais	36
Apresentação Individual	39

Uniformes de Uso Diário



Masculino

1. Boina na cor grená com logotipo do CMT bordado do lado direito;
2. Camisa cinza-claro meia manga social, bandeira do DF costurada na manga do lado direito e bandeira do CMT do lado esquerdo;
3. Tarjeta de identificação do uniforme de uso diário bordada em linha branca sobre tecido vermelho com letra Arial, costurada acima do bolso direito;
4. Desenho do livro impresso por sublimação e colado em ambas lapelas da camisa;
5. Insígnias de identificação de ano e graduação na cor azul royal aplicadas nas mangas da camisa ou luvas nos ombros (dependendo do ano e graduação/posto do aluno);
6. Camiseta de malha azul royal, meia manga com o brasão do CMT, do lado esquerdo e nome do aluno bordado do lado direito do peito em linha de cor amarelo ouro;
7. Calça azul royal, com um friso em vermelho nas laterais;
8. Cinto de náilon azul claro, com fivela lisa em metal prateado sem ponteira;
9. Meias sociais pretas;
10. Sapatos pretos com cadarços e bicos ovalados.

Feminino

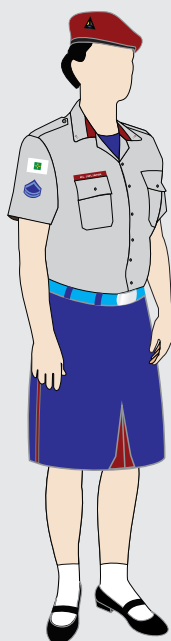

1. Boina na cor grená com logotipo do CMT bordado do lado direito;
2. Camisa cinza-claro meia manga social, bandeira do DF costurada na manga do lado direito e bandeira do CMT do lado esquerdo;
3. Tarjeta de identificação do uniforme de uso diário bordada em linha branca sobre tecido vermelho com letra Arial, costurada acima do bolso direito;
4. Desenho do livro impresso por sublimação e colado em ambas lapelas da camisa;
5. Insígnias de identificação de ano e graduação na cor azul royal aplicadas nas mangas da camisa ou luvas nos ombros (dependendo do ano e graduação/posto do aluno);
6. Camiseta de malha azul royal, meia manga com o brasão do CMT do lado esquerdo e nome do aluno bordado do lado direito do peito em linha de cor amarelo ouro;
7. Calça azul royal, com um friso em vermelho nas laterais;
8. Shorts-saia azul royal com um friso em vermelho nas laterais, devendo o comprimento da barra cobrir todo o joelho, quando a aluna estiver na posição em pé;
9. Cinto de náilon azul claro, com fivela lisa em metal prateado sem ponteira;
10. Meias brancas de cano médio (cobrindo o tornozelo). Não é permitido o uso de meias finas;
11. Sapatos de couro liso pretos (com ou sem verniz) tipo boneca, com correia que passa sobre o peito do pé, com salto quadrado baixo (salto de 1cm a 4cm de altura).

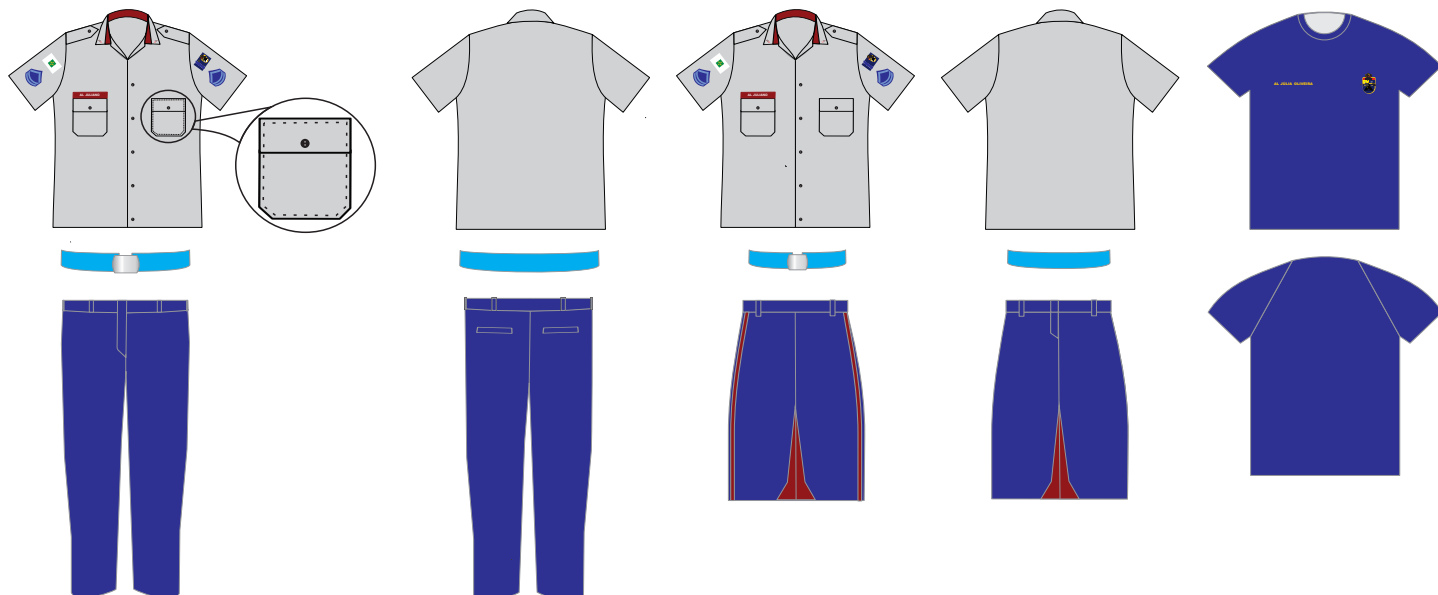

Masculino

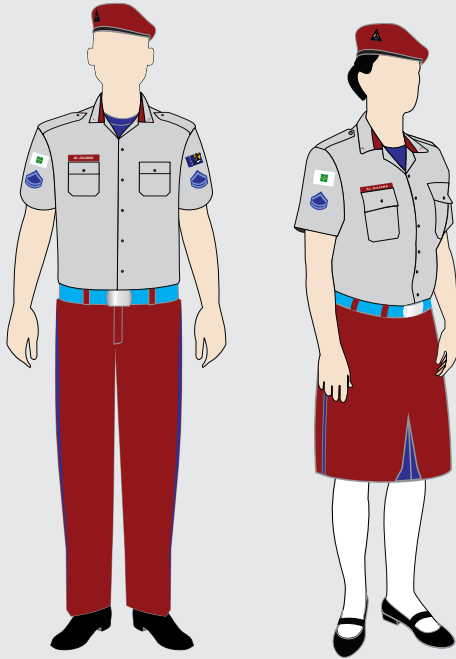

1. Boina na cor grená com logotipo do CMT bordado do lado direito;
2. Camisa cinza-claro meia manga social, bandeira do Distrito Federal costurada na manga do lado direito e bandeira do CMT do lado esquerdo;
3. Tarjeta de identificação do uniforme de uso diário bordada em linha branca sobre tecido vermelho com letra Arial, costurada acima do bolso direito;
4. Desenho do livro impresso por sublimação e colado em ambas lapelas da camisa;
5. Insígnias de identificação de ano e graduação na cor azul royal aplicadas nas mangas da camisa ou luvas nos ombros (dependendo do ano e graduação/posto do aluno);
6. Camiseta de malha azul royal, meia manga com o brasão do CMT do lado esquerdo e nome do aluno bordado do lado direito do peito em linha de cor amarelo ouro;
7. Calça vermelha com um friso em azul royal;
8. Cinto de náilon azul claro, com fivela lisa em metal prateado sem ponteiros;
9. Meias sociais pretas;
10. Sapatos pretos com cadarços e bicos ovalados.

Feminino

1. Boina na cor grená com logotipo do CMT bordado do lado direito;
2. Camisa cinza-claro meia manga social, bandeira do Distrito Federal costurada na manga do lado direito e bandeira do CMT do lado esquerdo;
3. Tarjeta de identificação do uniforme de uso diário bordada em linha branca sobre tecido vermelho com letra Arial, costurada acima do bolso direito;
4. Desenho do livro impresso por sublimação e colado em ambas lapelas da camisa;
5. Insígnias de identificação de ano e graduação na cor azul royal aplicadas nas mangas da camisa ou luvas nos ombros (dependendo do ano e graduação/posto do aluno);
6. Camiseta de malha azul royal meia manga com o brasão do CMT e nome do aluno bordado do lado direito do peito em linha de cor amarela;
7. Shorts-saia vermelha com detalhe azul royal e um friso azul royal nas laterais, devendo o comprimento da barra cobrir todo o joelho, quando a aluna estiver na posição em pé;
8. Cinto de náilon azul claro com fivela lisa em metal prateado sem ponteira;
9. Meia-calça branca fina (a partir do fio 40).
10. Sapatos de couro liso pretos (com ou sem verniz) tipo boneca, com correia que passa sobre o peito do pé, com salto quadrado baixo (salto de 1cm a 4cm de altura);

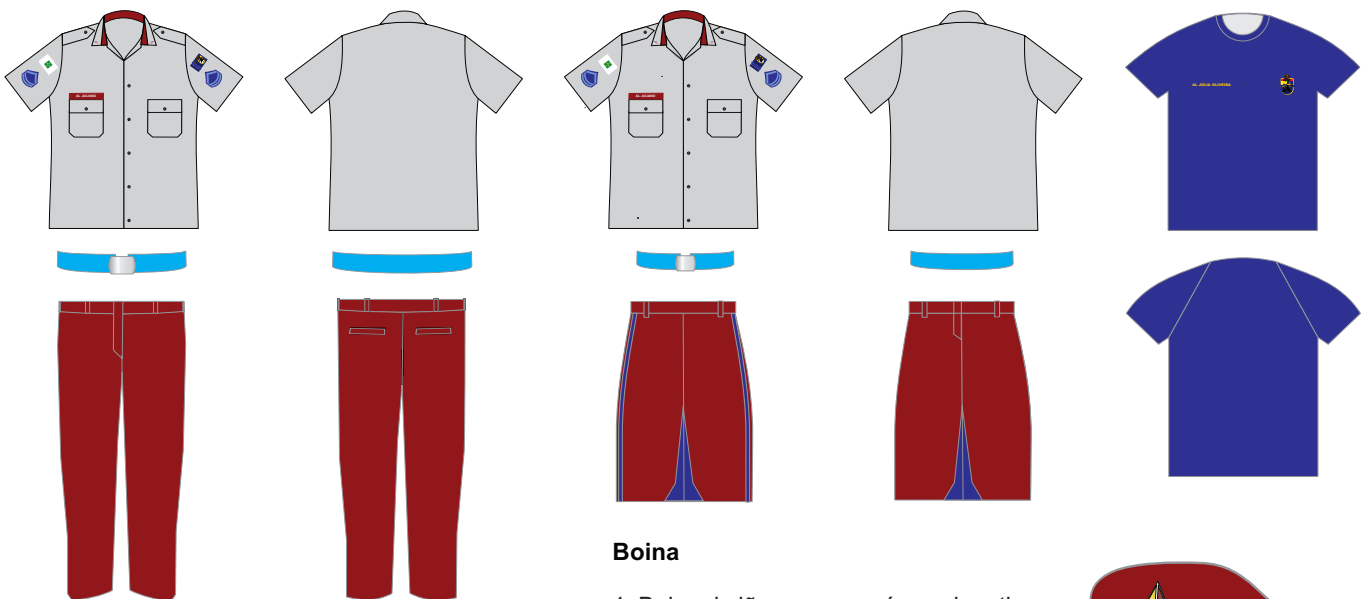

Boina

1. Boina de lã na cor grená com logotipo do CMT bordado;
2. A boina deve ser usada de forma a ficar horizontalmente posicionadas na cabeça.



Peças e Acessórios de Inverno

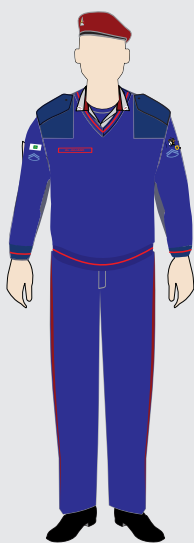
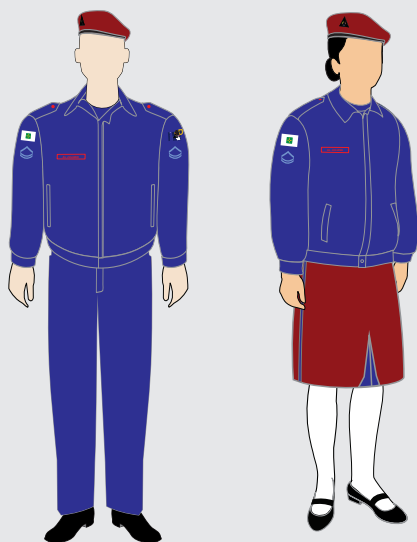

Japona

1. Japona na cor azul royal, com tarjeta na cor do tecido da japona, bordada em vermelho aplicada do lado direito na altura do peito, bandeira do Distrito Federal costurada na manga do lado direito e estandarte do CMT do lado esquerdo;
2. Tarjeta de identificação da japona bordada em linha vermelha sobre tecido azul royal com letra Arial;
3. A japona poderá ser usada sobre o suéter.

Suéter

1. Suéter confeccionado em lã;
2. Luvas de ombros para os alunos do ensino médio e divisas nas mangas para os alunos do ensino fundamental.
3. O uso do suéter é permitido com os uniformes de uso diário e com o garança;
4. O suéter poderá ser utilizado sob a japona;
5. O aluno poderá utilizar as luvas de frio (pretas sem detalhes) com o suéter, porém não é permitido o uso de cachecol quando o aluno estiver trajando o suéter.
6. Quando utilizando as luvas de frio, os punhos destas deverão estar sob os punhos do suéter.

Cachecol e Luvas

1. Cachecol confeccionado em lã preta, sem detalhes;
2. Luvas pretas sem detalhes;
3. Uso do cachecol e luvas será permitido em conjunto com a japona, devendo o cachecol estar com suas pontas colocadas para dentro da japona, bem como os punhos das luvas;
4. O cachecol e as luvas podem ser usadas separadamente, sempre em conjunto com a japona, ou seja, podem-se usar as luvas ou o cachecol.
5. As luvas de frio deverão ser usadas com os punhos das luvas sob os punhos da japona.

Nota: Não é permitido usar a japona ou o suéter amarrados na cintura ou sobre os ombros.

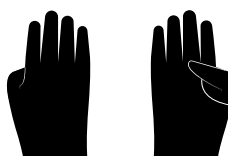
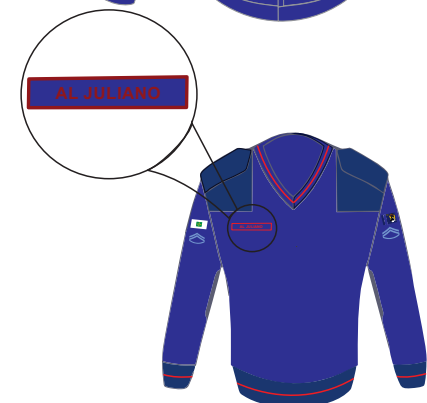

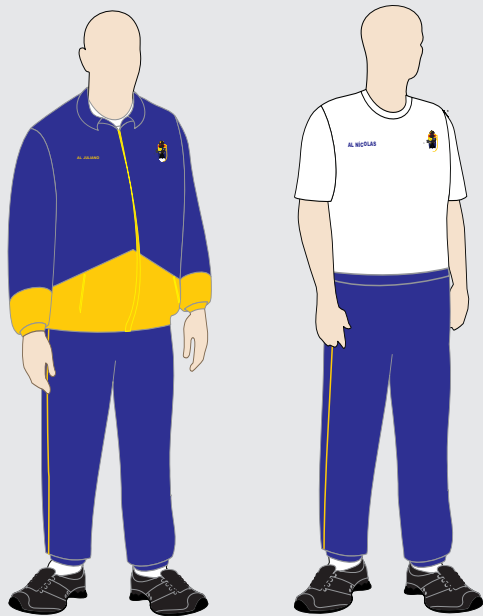

Agasalho

1. Agasalho azul royal com detalhes amarelos, zíper até a base da gola, brasão do CMT bordado em alta definição e nome do aluno bordado em linha de cor amarela, sendo bordados nas costas, também em cor amarela, "COLÉGIO MILITAR TIRADENTES BRASÍLIA";
2. Camiseta de malha na cor branca, meia manga com o brasão do CMT e nome do aluno bordado em linha de cor azul royal. A camiseta deverá sempre ser usada para dentro do cós da calça;
3. Calça azul royal, com elástico na cintura e listra lateral na cor amarela;
4. Tênis tipo runner (esportivo) totalmente preto e com cadarços, não é permitido o uso de tênis tipo sapatilha, sapatênis, all star ou similar;
5. Meias brancas de canos altos ou médios, desde que cubram os tornozelos.
6. As alunas do sexo feminino deverão utilizar o top azul sob a camiseta azul.
7. Quando do uso deste uniforme, ao entrar e sair do Colégio, o aluno deverá usar o agasalho completo, bem como nos deslocamentos externos. Não é permitido usos alternativos das peças, como por exemplo, amarrar o casaco na cintura ou colocá-lo sobre os ombros.



Uniforme Agasalho - Ensino Médio



Agasalho

1. Agasalho azul royal com detalhes amarelos, zíper até a base da gola, brasão do CMT bordado em alta definição e nome do aluno bordado em linha de cor amarela, sendo bordados nas costas, também em cor amarela, "COLÉGIO MILITAR TIRADENTES BRASÍLIA";
2. Camiseta de malha na cor azul royal, meia manga com o brasão do CMT e nome do aluno bordado em linha de cor amarelo ouro. A camiseta deverá sempre ser usada para dentro do cós da calça;
3. Calça azul royal, com elástico na cintura e listra lateral na cor amarela;
4. Tênis tipo runner (esportivo) totalmente preto e com cadarços, não é permitido o uso de tênis tipo sapatilha, sapatênis, all star ou similar;
5. Meias brancas de canos altos ou médios, desde que cubram os tornozelos.
6. As alunas do sexo feminino deverão utilizar o top azul sob a camiseta azul.
7. Quando do uso deste uniforme, ao entrar e sair do Colégio, o aluno deverá usar o agasalho completo, bem como nos deslocamentos externos. Não é permitido usos alternativos das peças, como por exemplo, amarrar o casaco na cintura ou colocá-lo sobre os ombros.

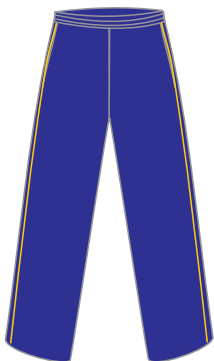

Uniformes de Educação Física



Masculino

1. Camiseta branca, com gola e mangas na cor azul royal, brasão do CMT aplicado no lado esquerdo do peito com o nome do aluno bordado em linha azul royal do lado direito do peito, nas costas na cor azul royal aplicação da inscrição "CMT";
2. Shorts em tacetel azul marinho com listras amarelas nas laterais, inscrição "CMT" na vertical em amarelo na perna, esquerda, sendo as laterais externas com abertura de 2 cm. O comprimento da bermuda deve estar na altura da rótula dos joelhos;
3. Tênis tipo runner (esportivo) totalmente preto e com cadarço, não é permitido o uso de tênis tipo sapatilha ou all star;
4. Meias brancas de canos altos ou médios, desde que cubram os tornozelos.

Feminino

1. Camiseta branca, com gola e mangas na cor azul royal, brasão do CMT aplicado no lado esquerdo do peito com o nome do aluno bordado em linha azul royal do lado direito do peito, nas costas na cor azul royal aplicação da inscrição "CMT";
2. Top azul royal tipo nadador. Deve ser utilizado por baixo da camiseta;
3. Bermuda feminina tipo ciclista azul-royal, o comprimento da barra deverá cobrir toda a coxa, estando a barra logo acima do joelho;
4. Calção azul-royal com listras amarelas circundando as bordas laterais e inferiores.
5. Tênis tipo runner (esportivo) totalmente preto com cadarço, não é permitido o uso de tênis tipo sapatilha, sapatênis, all star ou similar;
6. Meias brancas de canos altos ou médios, desde que cubram os tornozelos.



Boné

1. Boné azul com logo do CMT;
2. Pode ser utilizado com o uniforme de educação física durante as atividades desportivas do colégio e com o uniforme de adaptação em locais abertos quando em formaturas e instruções no pátio.



Nota: Não é permitido o aluno entrar ou sair do Colégio trajando o uniforme de educação física.

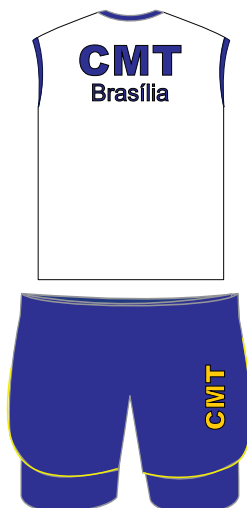
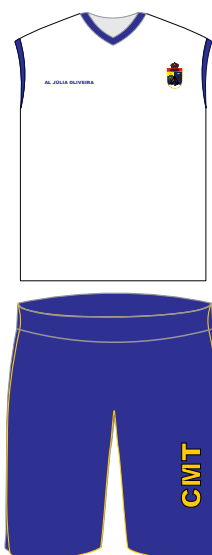

Uniformes de Gala

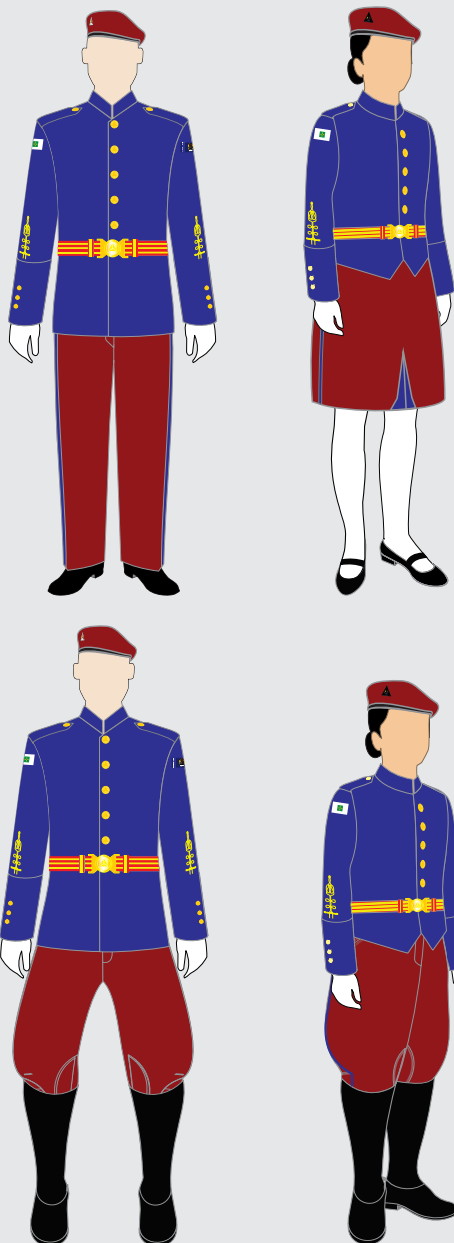

Masculino

1. Boina na cor grená, com símbolo triângulo bordado do lado direito;
2. Túnica azul royal, laço húngaro bordado nas mangas na cor amarela ouro, bandeira do Distrito Federal costurada na manga do lado direito e bandeira do CMT do lado esquerdo, com platinas azul royal, tipo especial ou divisas de identificação de ano e graduação nas mangas;
3. Camiseta de malha azul royal, meia manga com o brasão do CMT, do lado esquerdo e nome do aluno bordado do lado direito do peito em linha de cor amarelo ouro;
4. Cinto vermelho com detalhes dourados;
5. Cinto de náilon azul claro com fivela lisa em metal prateado sem ponteira;
6. Calça vermelha com um friso azul royal nas laterais;
7. Luvas brancas de helanca light e sem detalhes.
8. Meias sociais pretas;
9. Sapatos pretos com cadarços e bicos ovalados.

Feminino

1. Boina na cor grená, com símbolo triângulo bordado do lado direito;
2. Túnica azul royal, laço húngaro bordado nas mangas na cor ouro, bandeira do Distrito Federal costurada na manga do lado direito e bandeira do CMT do lado esquerdo, com platinas azul royal, tipo especial ou divisas de identificação de ano e graduação nas mangas;
3. Camiseta de malha azul royal, meia manga com o brasão do CMT, do lado esquerdo e nome do aluno bordado do lado direito do peito em linha de cor amarelo ouro;
4. Cinto vermelho com detalhes dourados;
5. Cinto de náilon azul claro com fivela lisa em metal prateado sem ponteira;
6. Saia short vermelha, com detalhe azul royal e friso também na cor azul royal, devendo o comprimento da barra cobrir todo o joelho, quando a aluna estiver na posição em pé;
7. Luvas brancas de helanca light e sem detalhes;
8. Meia calça branca fina (a partir do fio 40);
9. Sapatos de couro liso pretos (com ou sem verniz) tipo boneca, com correia que passa sobre o peito do pé, com salto quadrado baixo (salto de 1cm a 4cm de altura), salto quadrado baixo (salto de 1cm a 4cm de altura).

Nota:

1. O uniforme de gala é obrigatório para os alunos do 9º ano do ensino fundamental e todos do ensino médio, devendo estar em condições para a revista que será realizada a partir da primeira semana letiva do 2º semestre e se repetirá anualmente até a formatura de conclusão do ensino médio.
2. O uniforme de gala poderá ser utilizado com o culote de montaria quando em atividades hípcas ou quando autorizado pelo Comando do Corpo de Alunos.



Botões metálicos



22,00 mm

Botão da túnica



15,00 mm

Botão da manga da túnica
e do pé de abrir



Fivela metálica do cinto
Uniforme de Gala

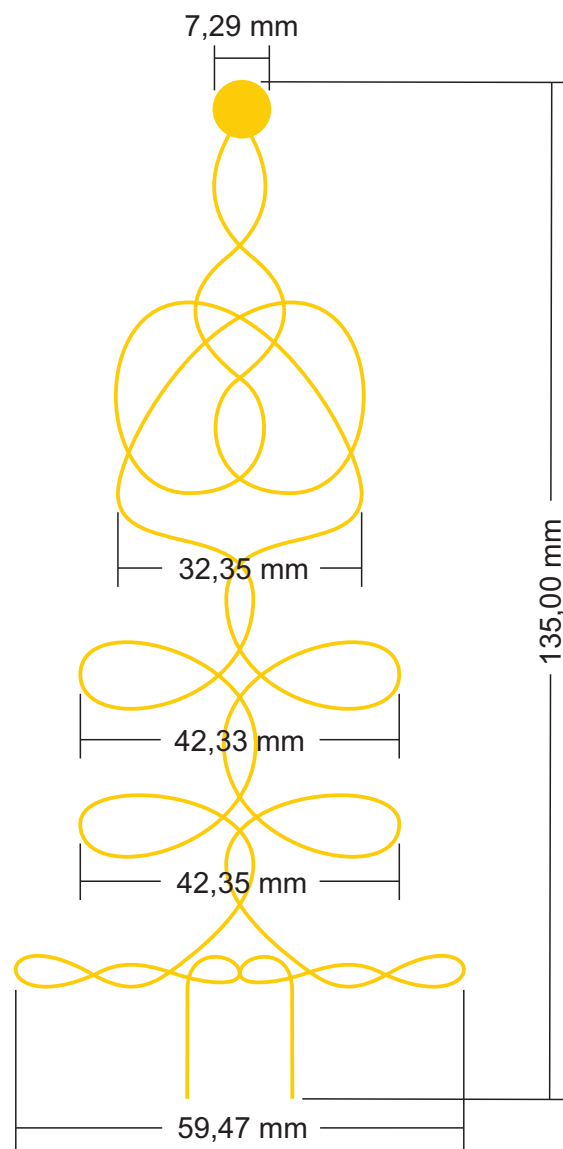

Detalhe
Laço Húngaro
Bordado nas mangas da túnica

1ª série



2ª série



3ª série



Nota:

1. Nas platinas, as indicações de ano escolar serão bordadas em linhas douradas, e as indicações dos postos serão bordadas em linhas douradas e prateadas.
2. Os alunos subtenentes e aspirantes do 9º ano não usarão a divisa referente ao ano escolar nas mangas da túnica, usarão apenas as platinas nos ombros com a respectiva graduação (bordado em linha prateada).
3. Os demais alunos do 9º ano usarão as divisas do Ensino Fundamental nas mangas da túnica.

Uniforme Guarda-bandeira

Masculino

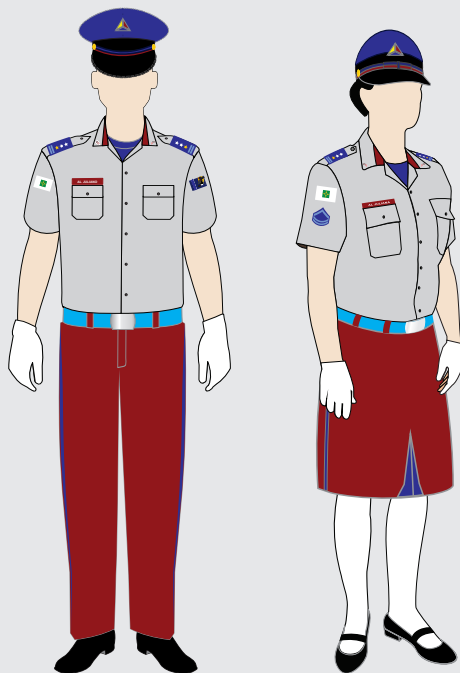

1. Quepe;
2. Camisa cinza-claro meia manga social, bandeira do Distrito Federal costurada na manga do lado direito e bandeira do CMT do lado esquerdo;
3. Tarjeta de identificação do uniforme de uso diário bordada em linha branca sobre tecido vermelho com letra Arial, costurada acima do bolso direito;
4. Desenho do livro bordado em ambas lapelas da camisa;
5. Insígnias de identificação de ano e graduação na cor azul royal aplicadas nas mangas da camisa ou luvas nos ombros (dependendo do ano e graduação/posto do aluno);
6. Camiseta de malha azul royal meia manga com o brasão do CMT e nome do aluno bordado em linha de cor amarela;
7. Calça vermelha com um friso em azul royal;
8. Cinto de náilon azul claro, com fivela lisa em metal prateado sem ponteiros;
9. Meias sociais pretas;
10. Sapatos pretos com cadarços e bicos ovalados.
11. Luvas brancas.

Feminino

1. Quepe;
2. Camisa cinza-claro meia manga social, bandeira do Distrito Federal costurada na manga do lado direito e bandeira do CMT do lado esquerdo;
3. Tarjeta de identificação do uniforme de uso diário bordada em linha branca sobre tecido vermelho com letra Arial, costurada acima do bolso direito;
4. Desenho do livro bordado nas lapelas da camisa;
5. Insígnias de identificação de ano e graduação na cor azul royal aplicadas nas mangas da camisa ou luvas nos ombros (dependendo do ano e graduação/posto do aluno);
6. Camiseta de malha azul royal meia manga com o brasão do CMT e nome do aluno bordado do lado direito do peito em linha de cor amarela;
7. Shorts-saia vermelha com detalhe azul royal e um friso azul royal nas laterais, devendo o comprimento da barra cobrir todo o joelho, quando a aluna estiver na posição em pé;
8. Cinto de náilon azul claro com fivela lisa em metal prateado sem ponteira;
9. Meia-calça branca fina (a partir do fio 40).
10. Sapatos de couro pretos tipo boneca, com correia que passa sobre o peito do pé, com salto quadrado baixo (salto de 1cm a 4cm de altura);
11. Luvas brancas.

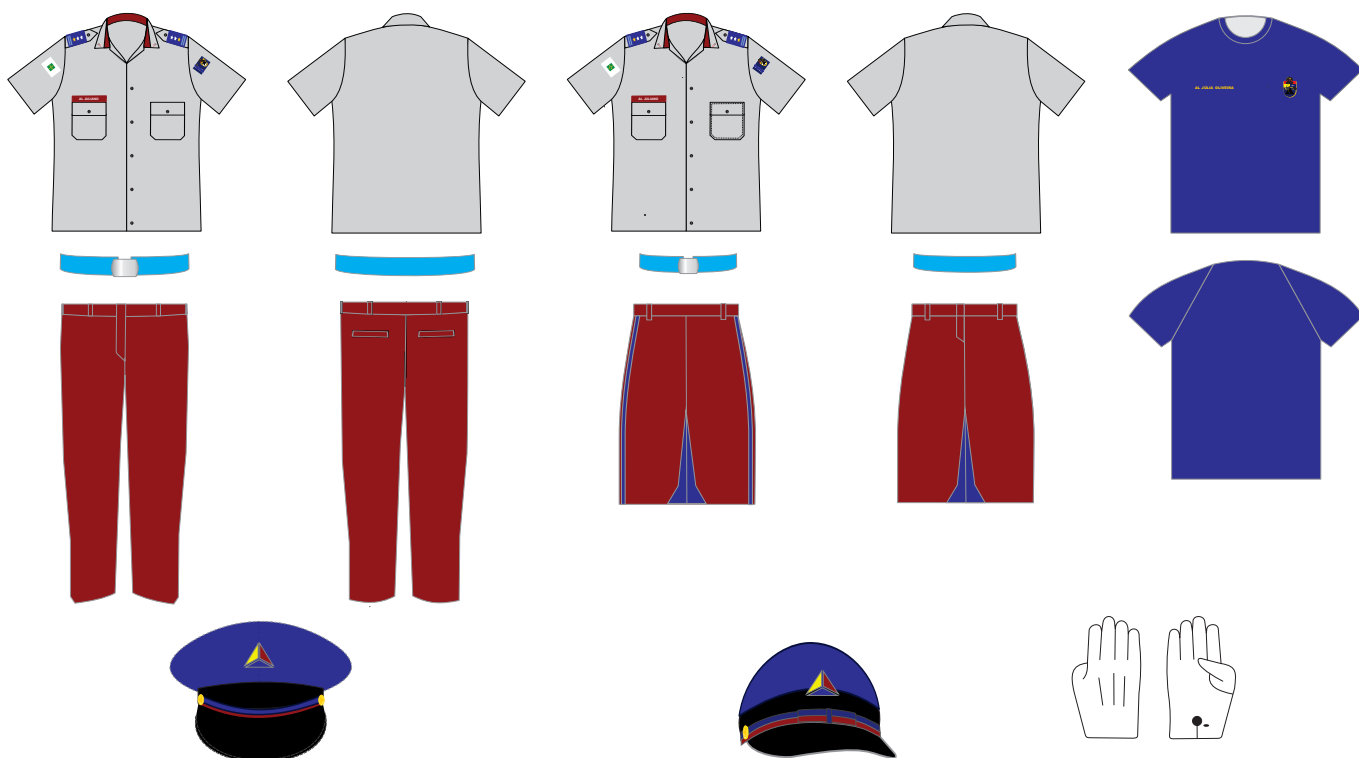



Unisex

1. Boina na cor grená com símbolo triângulo bordado do lado direito;
2. Camisa cinza-claro meia manga social, bandeira do Distrito Federal costurada na manga do lado direito e bandeira do CMT do lado esquerdo;
3. Tarjeta de identificação do uniforme de uso diário bordada em linha branca sobre tecido vermelho com letra Arial, costurada acima do bolso direito;
4. Desenho do livro sublimado em ambas lapelas da camisa;
5. Insígnias de identificação de ano e graduação na cor azul royal aplicadas nas mangas da camisa ou luvas nos ombros (dependendo do ano e graduação/posto do aluno);
6. Camiseta de malha azul royal, meia manga com o brasão do CMT e nome do aluno bordado do lado direito do peito em linha de cor amarelo ouro;
7. Culote azul royal, com uma listra em vermelho nas laterais (uso diário);
- 7.1 Culote vermelho, com uma listra azul royal nas laterais (garança);
8. Cinto de náilon azul claro, com fivela lisa em metal prateado sem ponteira;
9. Meias;
10. Botas pretas de montaria sem esporas.

Nota: Assim como nos uniformes de uso diário e garança, no uniforme de cavalaria pode-se utilizar os uniformes e acessórios de frio (japona, suéter, cachecol e luvas pretas).

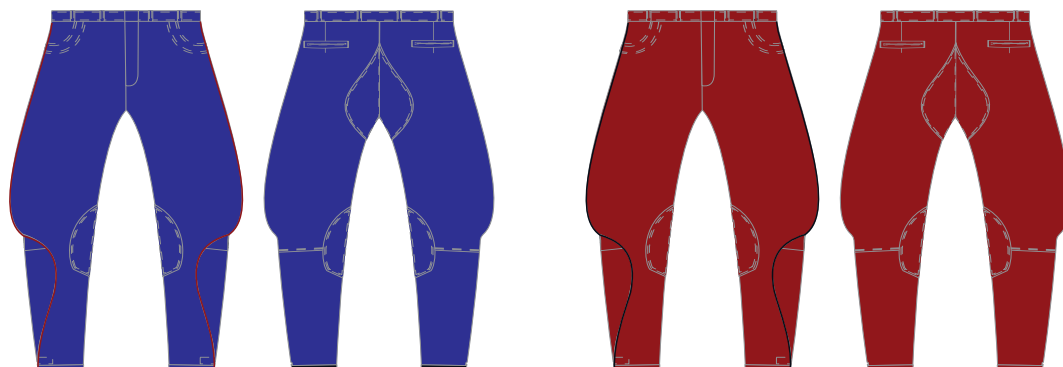

Capacete

1. Modelo para casco preto fosco liso.
2. Entrada de ar frontal para facilitar a ventilação interna.
3. Com a pala integrada ao casco.
4. Um ponto de fixação integrado ao pescoço.

Uniforme dos Grêmios

Uniforme dos grêmios: BOPE, AMBIENTAL, CHOQUE, BPCÃES e ROTAM

Os alunos integrantes dos grêmios do BOPE, CHOQUE, AMBIENTAL, BPCÃES E ROTAM poderão utilizar o uniforme de uso diário ou garança com bombacha e coturno.

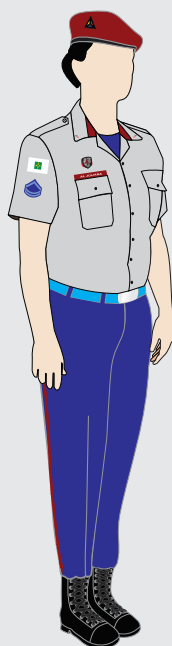
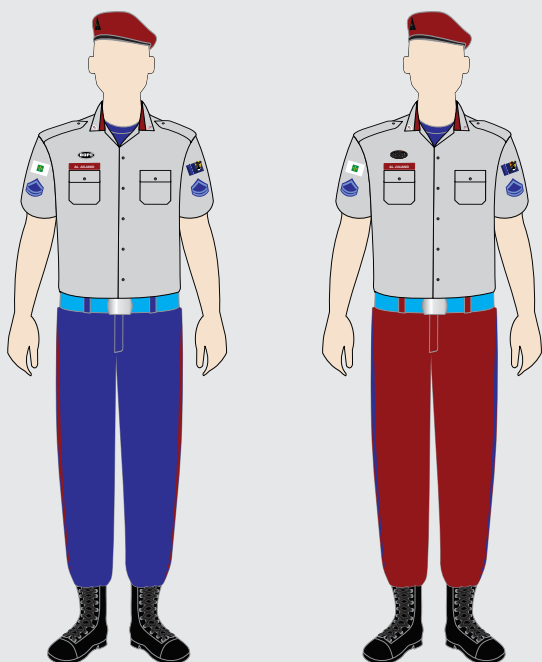

Nota: O uso do coturno deverá ser acompanhado, obrigatoriamente, com a utilização da bombacha.

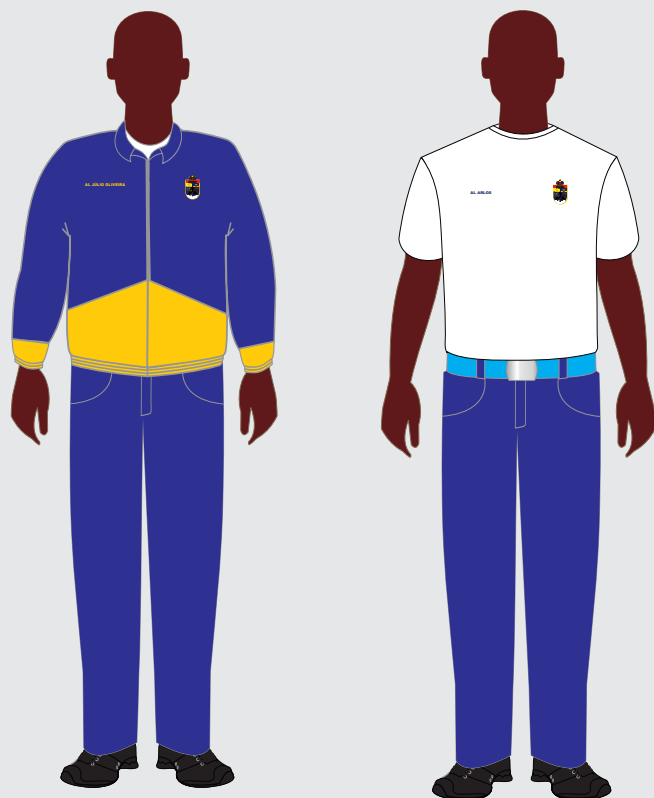

Adaptação

1. Camiseta branca como o brasão do Colégio Militar Tiradentes serigrafado do lado esquerdo do peito, sendo o nome de guerra do aluno bordado em linha de cor azul royal do lado direito;
2. Calça jeans de corte reto (sem lavagem especial ou tecido desfiado/rasgado);
3. Cinto em nylon na cor azul royal, fivela lisa e cinto sem ponteira;
4. Tênis tipo runner (esportivo) totalmente preto com cadarços, não é permitido o uso de tênis tipo sapatilha, sapatênis, all star ou similar.
5. Meias brancas, canos médios ou altos, cobrindo os tornozelos;
6. O aluno poderá utilizar o casaco do 'uniforme agasalho' com o uniforme de adaptação.
7. As alunas do sexo feminino deverão utilizar o top azul sob a camiseta branca.

Nota: Utilizado pelos alunos novatos do Ensino Fundamental até a Formatura de entrega da boina.

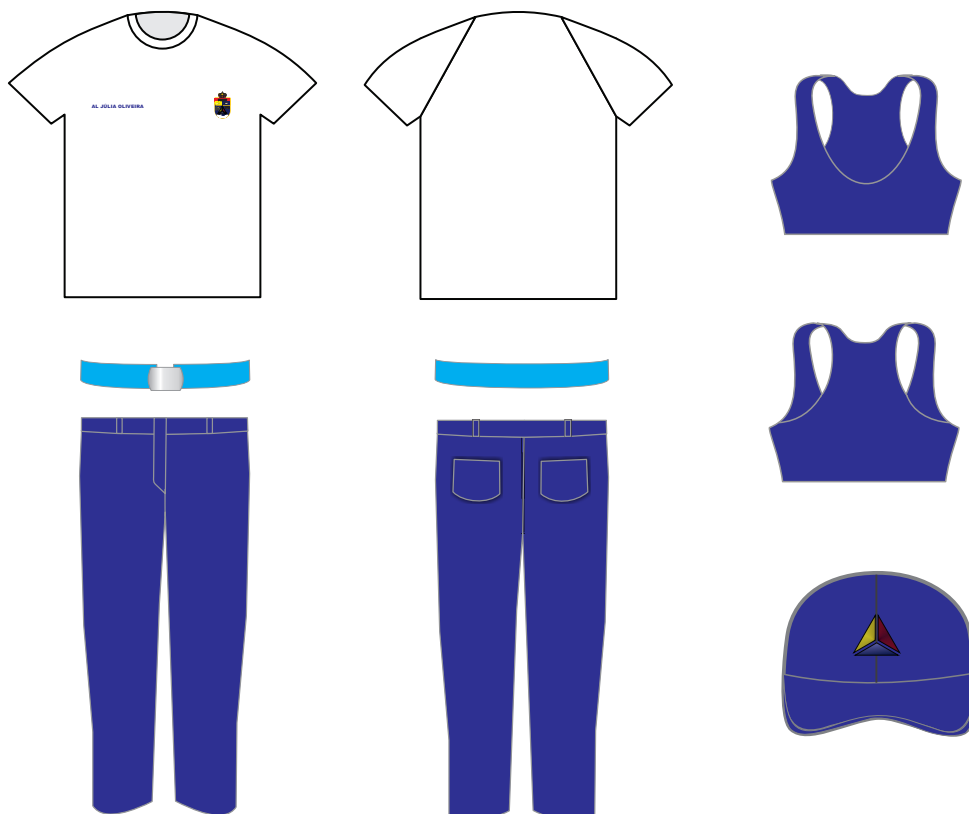

Adaptação



1. Camiseta de malha na cor azul royal, meia manga, com o brasão do Colégio Militar Tiradentes serigrafado do lado esquerdo do peito, sendo o nome de guerra do aluno bordado em linha de cor amarelo ouro do lado direito;
2. Calça jeans de corte reto (sem lavagem especial ou tecido desfiado/rasgado);
3. Cinto em nylon na cor azul claro, fivela lisa e cinto sem ponteira;
4. Tênis tipo runner (esportivo) totalmente preto com cadarços, não é permitido o uso de tênis tipo sapatilha, sapatênis, all star ou similar.
5. Meias brancas, canos médios ou altos, cobrindo os tornozelos;
6. O aluno poderá utilizar o casaco do 'uniforme agasalho' com o uniforme de adaptação;
7. As alunas do sexo feminino deverão utilizar o top azul sob a camiseta azul.

Nota: Utilizado pelos alunos novatos do Ensino Médio até a Formatura de entrega da boina.





SAPATO MASCULINO

1. Pretos, sem enfeites, cadarço preto, bicos ovalados, solado em couro ou borracha vulcanizada e salto de borracha.

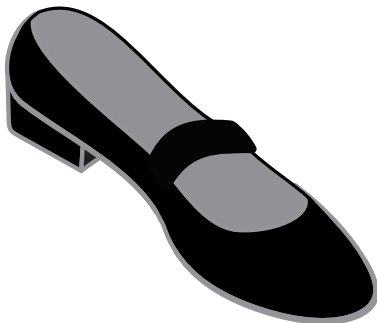

SAPATO FEMININO

1. Sapatos de couro pretos tipo boneca, com correia que passa sobre o peito do pé, com salto quadrado baixo (salto de 1cm a 4cm de altura).



TÊNIS

1. Tênis tipo running (esportivo) totalmente preto, e com cadarço, que propicie ao aluno condições favoráveis à adequada execução de movimentos advindos da prática da atividade física. O solado do tênis deve propiciar ao aluno aderência com o solo possibilitando a execução de movimentos de aceleração e desaceleração bruscas bem como mudanças repentinas de direção, que forneça amortecimento e proteção na área do calcanhar e na parte anterior do pé, gerando absorção dos choques causados por saltos, corridas e outras práticas físicas;
2. Não é permitido o uso de tênis tipo sapatilha, sapatênis, All Star ou similar.



COTURNO PRETO - UNISSEX

1. De vaqueta de couro preta, de forma anatômica. Cano em lona ou cordura. Parte superior é composta de gáspea, biqueira, sem enfeites, contra forte e fole. No cano, aberto na frente duas ordens ilhoses, cada um com dez, que atam o cadarço, sendo acompanhados por dois pares de cadarços de náilon. Com palmilha, vira, enfuste, alma, solado e salto de borracha antiderrapante, tipo palmilhado.
2. Cadarços na cor preta.



BOTA DE MONTARIA

1. De cano longo, confeccionado em couro, biqueira com reforço externo e canela com reforço interno de sola de couro contra impacto e palmilha conformada totalmente bloqueada na entre sola, com sola de borracha reforçada antiderrapante.



CHINELOS

1. Chinelos pretos (sem detalhes, inscrições ou desenhos de outra cor);
2. A utilização de chinelos de dedo só será autorizada após a apresentação de relatório médico restringindo o uso de calçados fechados e comunicado pelos meios formais ao CMT. Caso seja autorizado, deverá ser utilizado com o uniforme agasalho e deverá ser na cor preta, sem detalhes.

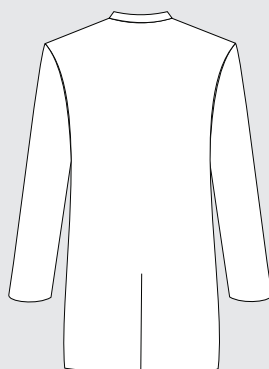
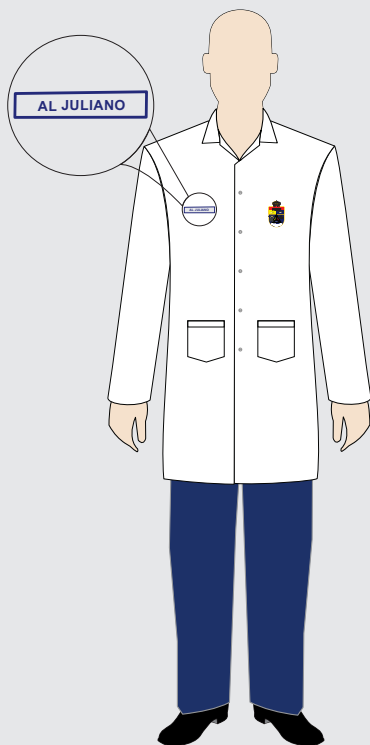

Unisex

1. Jaleco branco, em tecido 100% algodão, com mangas compridas, com o brasão do CMT no lado esquerdo do peito e nome do aluno bordado em linha cor azul royal em tarjeta de tecido branco fixada do lado direito do peito. Tendo dois bolsos abaixo da linha da cintura.
2. Utilizado nas aulas ministradas nos laboratórios.

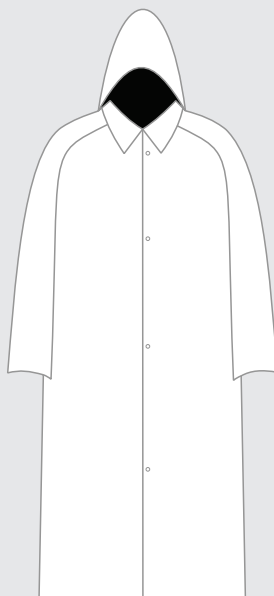
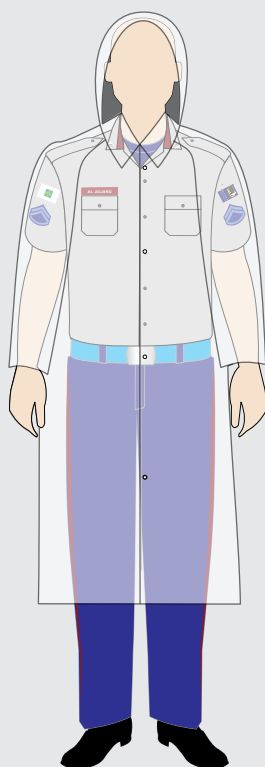

Unisex

1. Capa em PVC laminado transparente com mangas compridas.
2. Utilizada em ambientes externos quando em dias chuvosos.

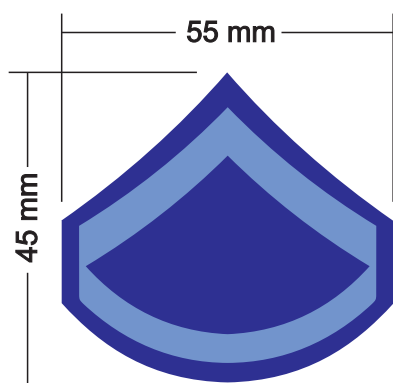

6º Ano

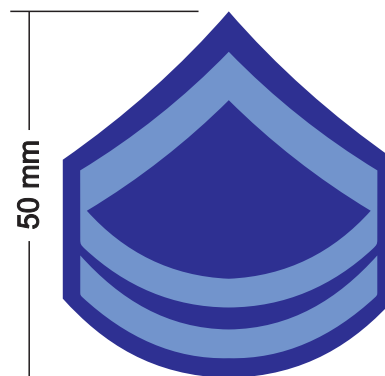

7º Ano

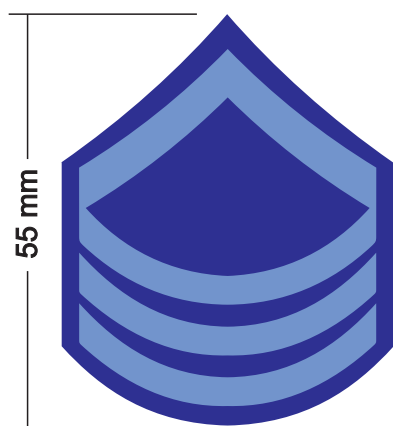

8º Ano

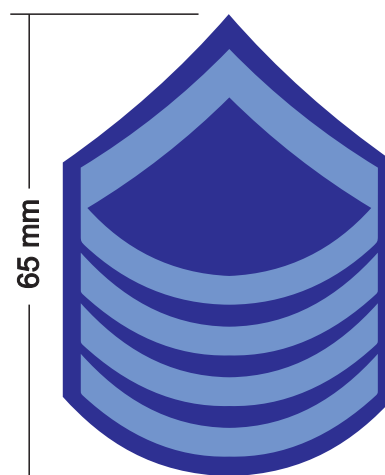

9º Ano

Nota: as divisas usadas pelos alunos do Ensino Fundamental deverão ser costuradas nas mangas da camisa, japonsa, suéter e túnica (9º ano) logo abaixo das bandeiras.

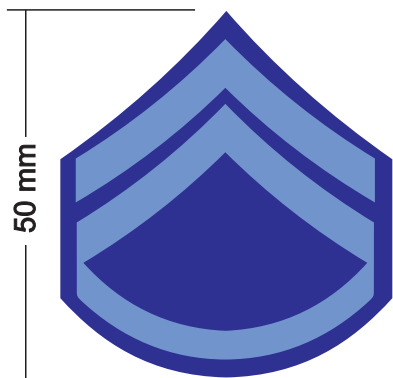

Cabo aluno - 6º ano

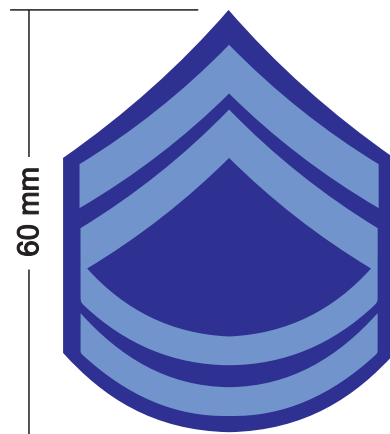

Cabo aluno - 7º ano

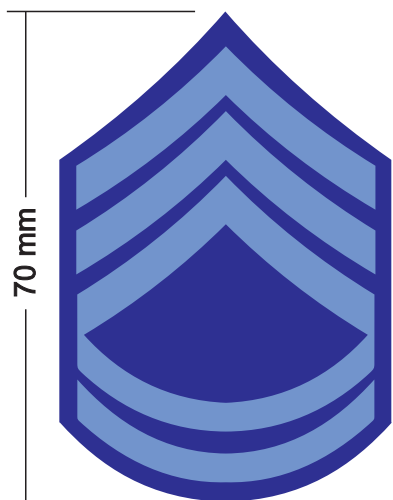

3º Sargento aluno - 7º ano

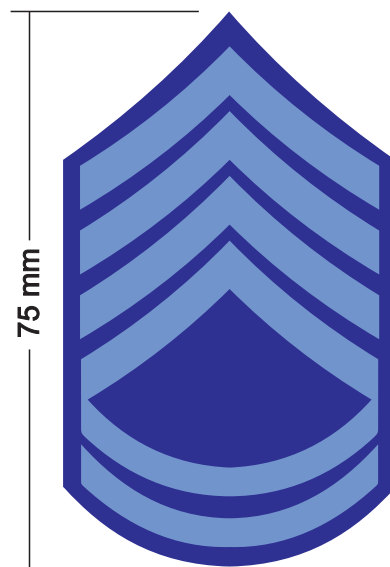

2º Sargento aluno - 7º ano

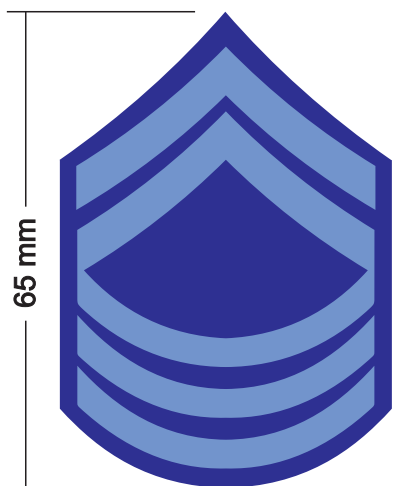

1º Sargento aluno - 7º ano

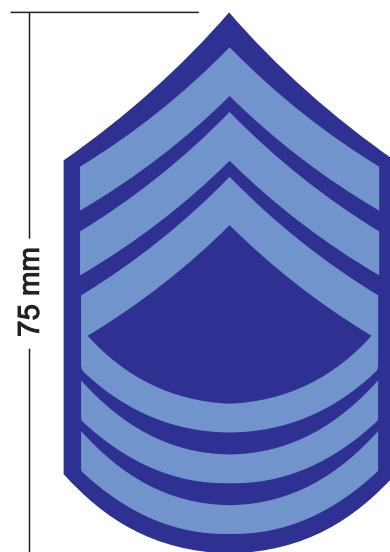

3º Sargento aluno - 8º ano

Nota: Divisas usadas pelos alunos do Ensino Fundamental, graduados por mérito escolar.

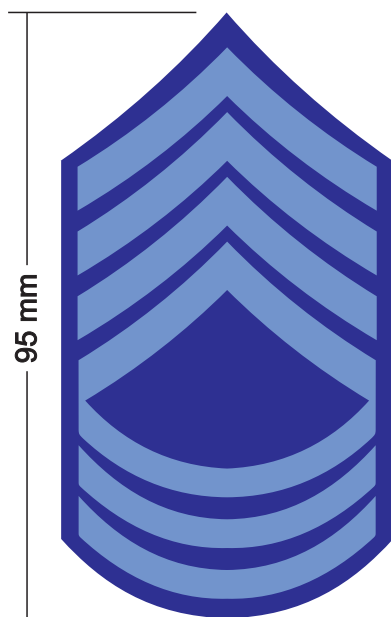

2º Sargento aluno - 8º ano

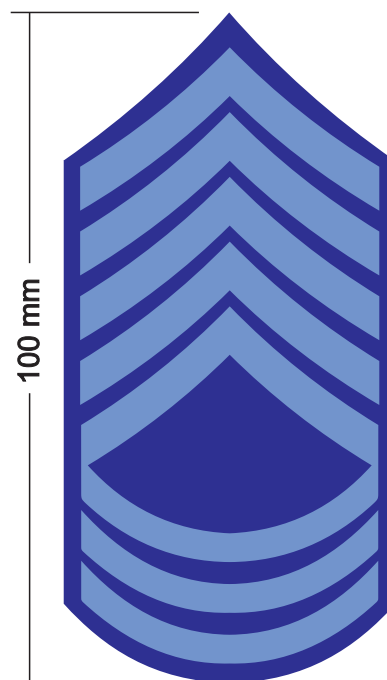

1º Sargento aluno - 8º ano

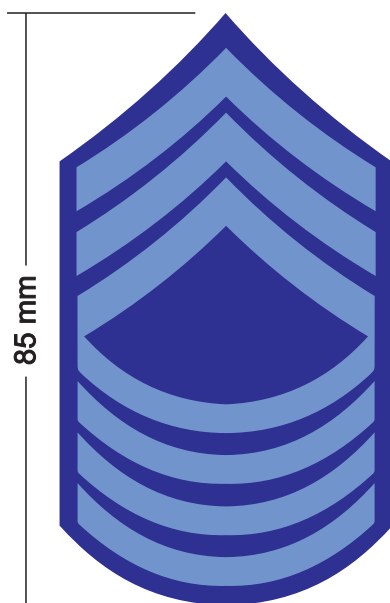

3º Sargento aluno - 9º ano

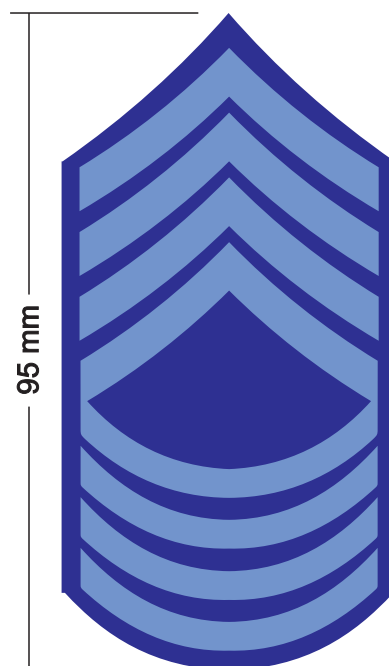

2º Sargento aluno - 9º ano

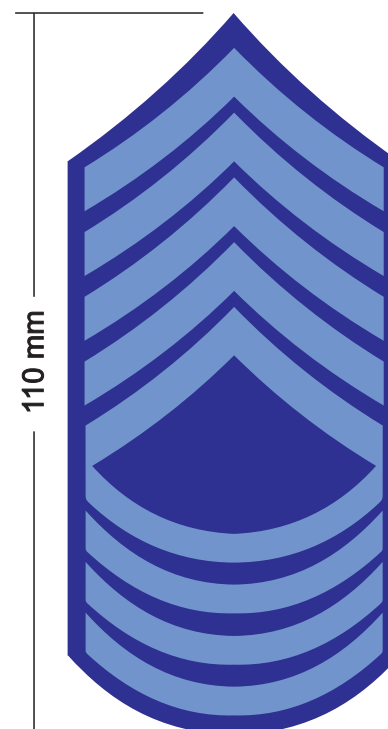

1º Sargento aluno - 9º ano

Nota: Divisas usadas pelos alunos do Ensino Fundamental, graduados por mérito escolar.

Aspirante aluno - 9º ano

mínimo 18mm - máximo 20mm

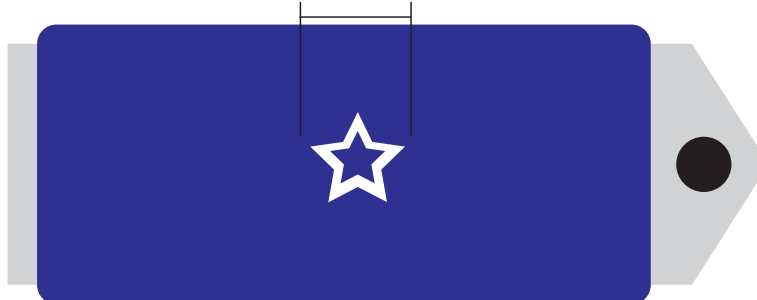

Subtenente aluno - 9º ano

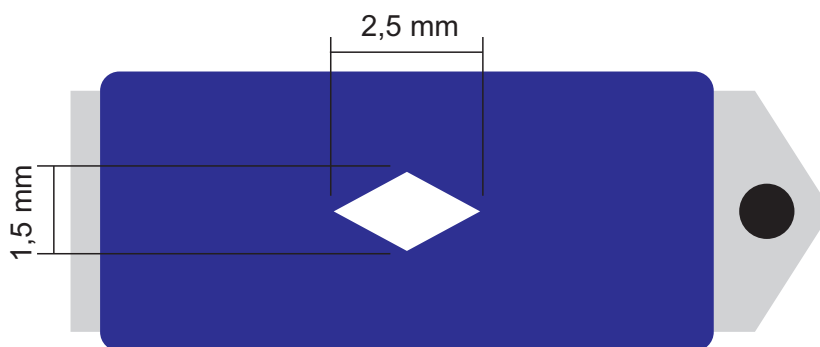

Nota: O aluno graduado como subtenente ou aspirante do 9º ano utilizará apenas as luvas de ombro referente a graduação.

1ª série

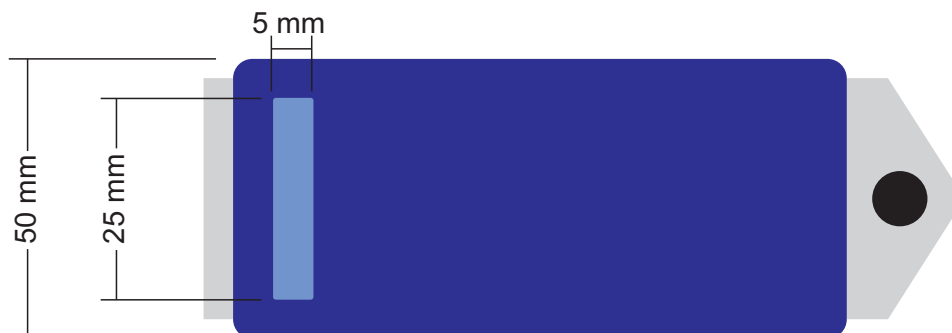

2ª série

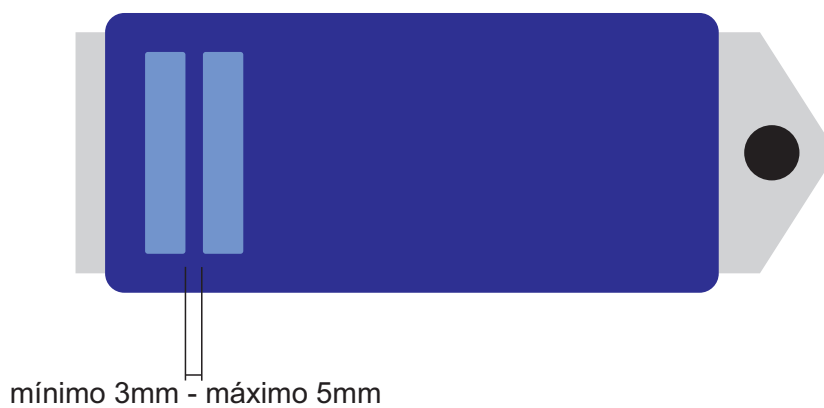

3ª série



Aspirante - 1ª série

mínimo 18mm - máximo 20mm

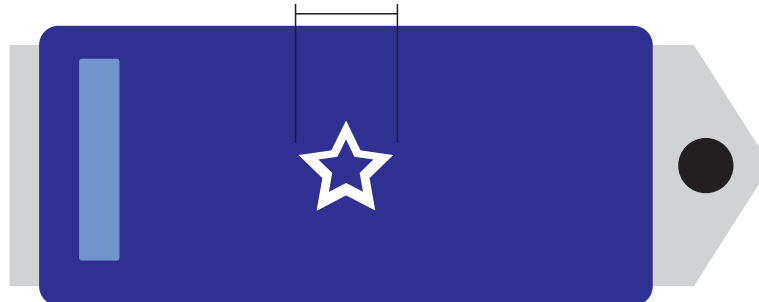

2º Tenente aluno - 1ª série

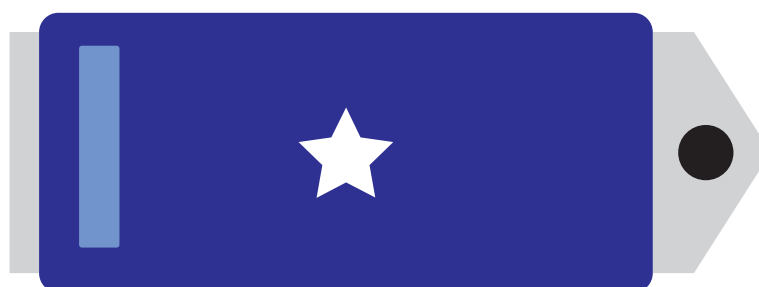

1º Tenente aluno - 1ª série



Capitão aluno - 1ª série



Aspirante - 2ª série

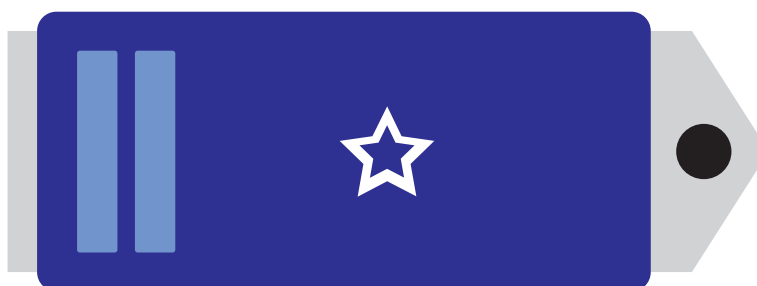

2º Tenente aluno - 2ª série

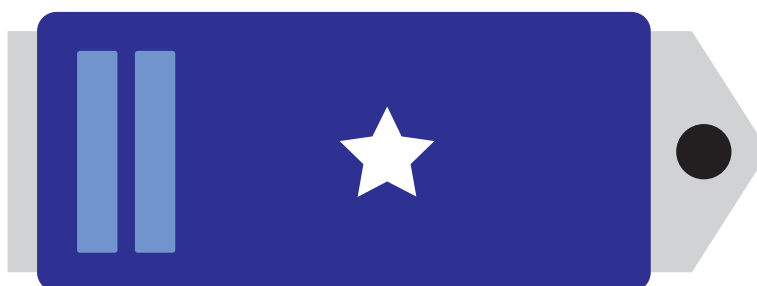

1º Tenente aluno - 2ª série



Capitão aluno - 2ª série



Major aluno - 2ª série



2º Tenente aluno - 3ª série

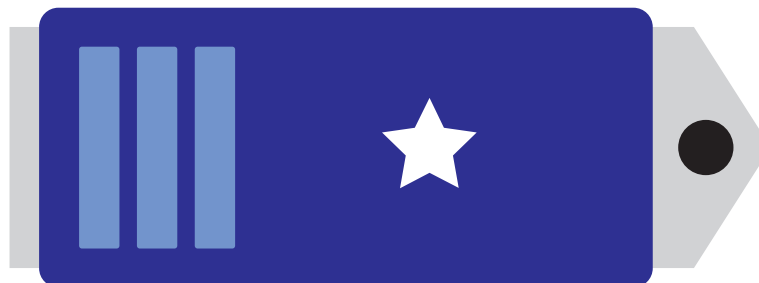

1º Tenente aluno - 3ª série



Capitão aluno - 3ª série



Major aluno - 3ª série



Tenente Coronel aluno - 3ª série



Coronel aluno - 3ª série



Alamar

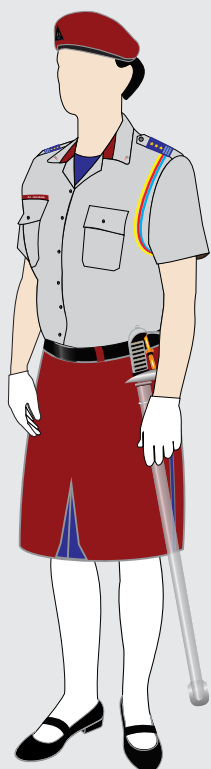
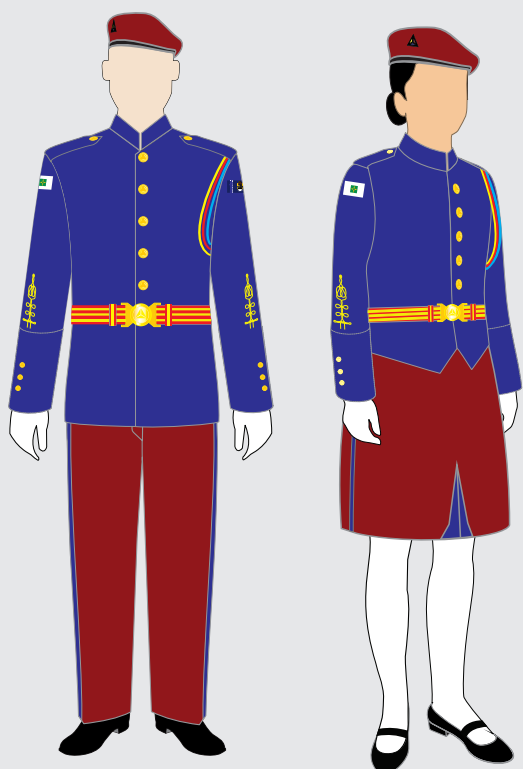
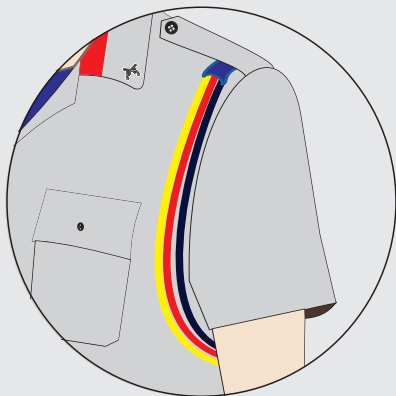

Alamar

1. Paramento nas cores amarelo ouro, azul royal e vermelho. Utilizado nos uniformes de gala, garança e uso diário pelos alunos com bom desempenho comportamental e intelectual;
2. Nos uniformes de uso diário e garança, o alamar é usado fixado no ombro esquerdo por meio de colchete por dentro da lapela de ombro, nas proximidades da costura da manga;
3. No uniforme de gala, o alamar é fixado no ombro esquerdo por meio de colchete, tangenciando a costura da manga, na altura do centro do ombro.

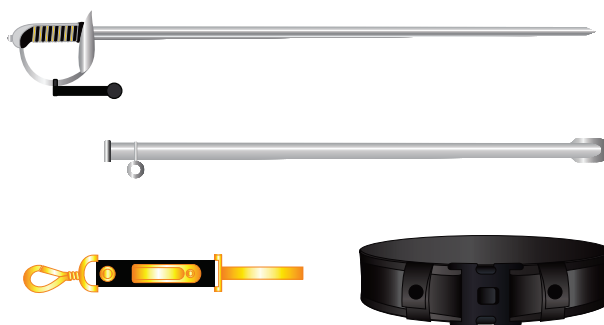

Espada, cinto, talim e guia:

1. A espada será utilizada apenas pelos Oficiais-Alunos em formaturas e treinamentos;
2. Cinto preto;
3. Talim e guia na cor preta;
4. A espada e seus acessórios serão acautelados pelo aluno no CMT e devem ser devolvidos imediatamente após a formatura ou treinamento.



Luvas:

1. Brancas de helanca light e sem detalhes;
2. Uso obrigatório com uniforme de gala, uniforme da Guarda-bandeira e pelos Oficiais-Alunos quando utilizando espada.

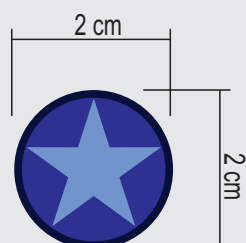
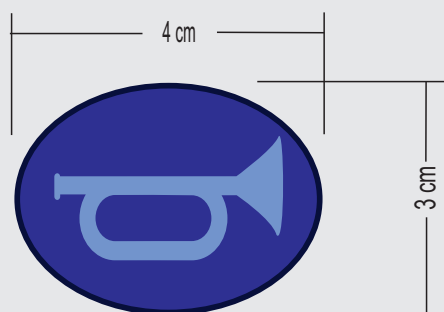
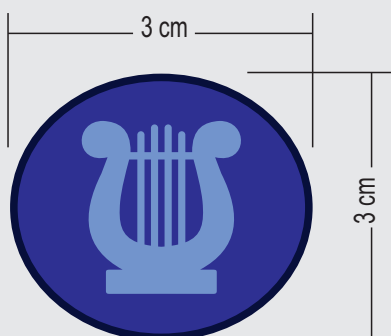
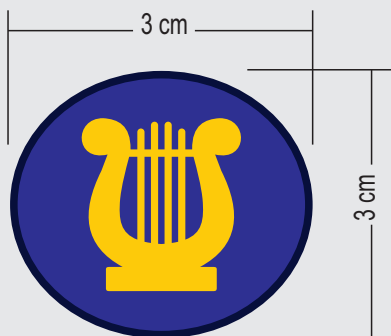

Músicos da Banda Marcial

1. Os Alunos músicos da Banda Marcial do Colégio Militar Tiradentes utilizarão a insígnia da banda de música costurada no centro do bolso direito da canícula;
2. Os alunos corneteiros, ao invés da insígnia da lira, poderão usar a insígnia da corneta;
3. O desenho da lira e da corneta dos alunos que estão no nível avançado serão bordados na cor amarelo.

Alunos Monitores

1. Os Alunos Monitores aprovados pela Divisão de Ensino do Colégio Militar Tiradentes utilizarão a estrela de aluno monitor costurada acima do bolso direito da canícula;
2. Caso o aluno seja integrante de um grêmio, a estrela de aluno monitor deverá ser costurada acima do distintivo do grêmio.

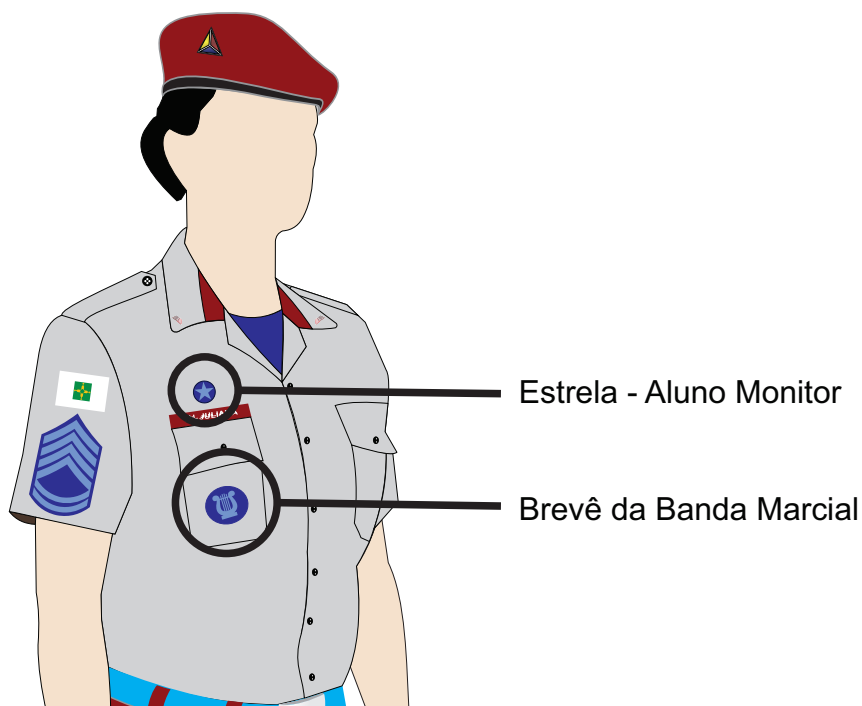

PRESIDENTE DA CENTÚRIA

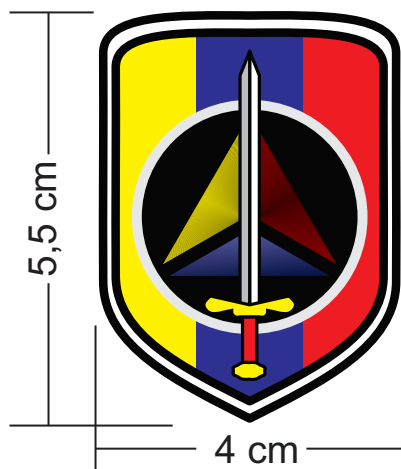

CENTÚRIA

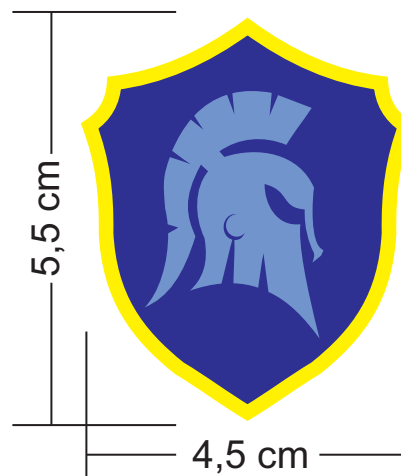

Centúria Patriota

1. Os alunos integrantes da Centúria Patriota utilizarão o distintivo de Centurião costurado do lado esquerdo e acima do bolso;
2. O presidente da Centúria Patriota, além do distintivo de Centurião, também utilizará o distintivo referente a presidência costurado no centro do bolso esquerdo;
3. Distintivos confeccionados em impressão por sublimação.
4. Os distintivos da centúria e do presidente da centúria são os únicos que poderão ser utilizados no uniforme de gala

Distintivos dos Grêmios

AMBIENTAL



BOPE

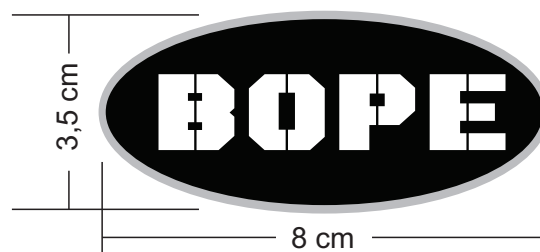

BPCÃES

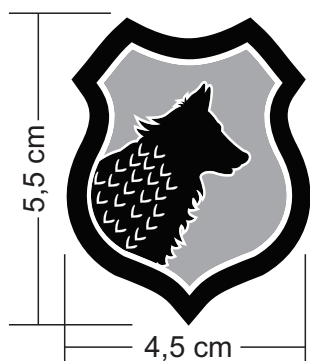

CAVALARIA

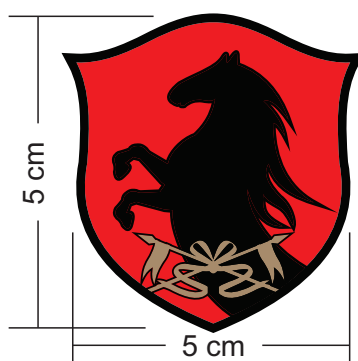

CHOQUE

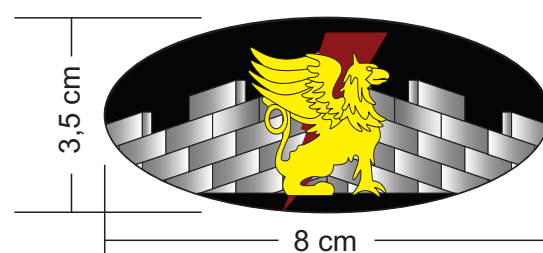

Descrição:

1. Os alunos poderão utilizar um distintivo referente ao grêmio que fizer parte;
2. Distintivo impresso por sublimação, costurado do lado direito da camisa, acima do nome.

RIO BRANCO

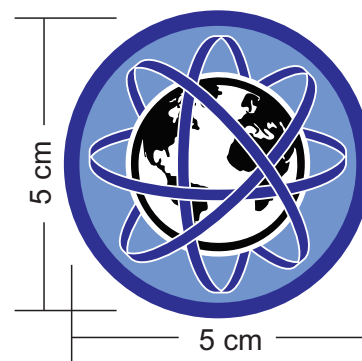

ROTAM

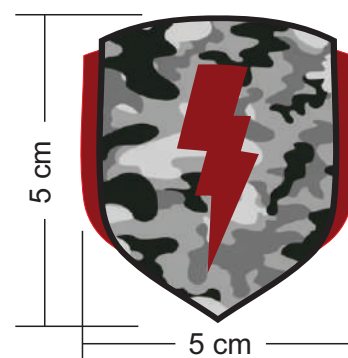



Medalha (camisa)

1. As medalhas serão ostentadas pelos alunos que as conquistaram, de acordo com o previsto no manual de meritocracia;
2. As medalhas serão confeccionadas com impressão por sublimação, sendo as bordas bordadas de acordo com a cor da base. Com exceção da medalha Lavoisier, que terá as três listras bordadas e a borda na cor azul;
3. As medalhas deverão ser afixadas (costuradas) na parte central, acima do bolso esquerdo da canícula, rente a parte superior do bolso. No caso do uso de mais de uma medalha, elas deverão estar uma do lado da outra e sempre centralizadas.

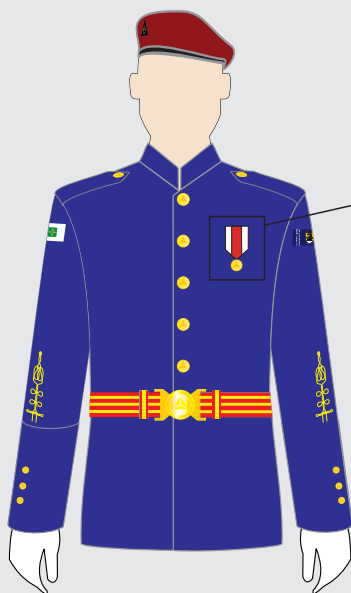

Medalha (túnica)

1. As medalhas serão ostentadas pelos alunos que as conquistaram de acordo com o previsto no manual de meritocracia;
2. As medalhas serão confeccionadas em fita gorgurão;
3. As medalhas serão afixadas com presilha de metal do lado esquerdo da túnica, na altura do peitoral.

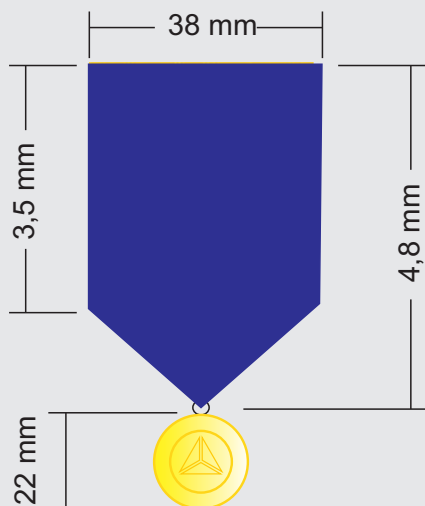

Medalhas

Aristóteles



René Descartes

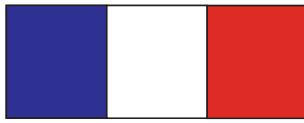

Ariano Suassuna



Marie Curie



Rui Barbosa



Olímpica



Aristóteles

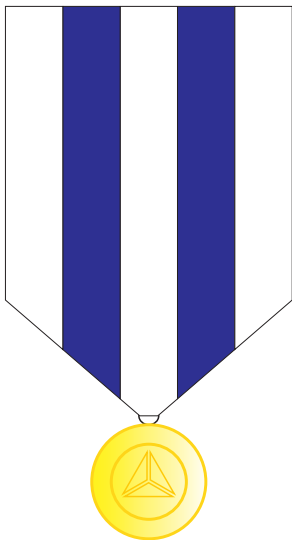

René Descartes

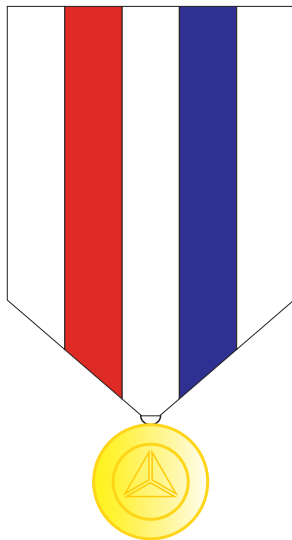

Ariano Suassuna

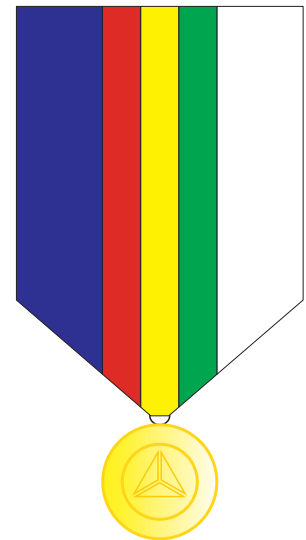

Marie Curie

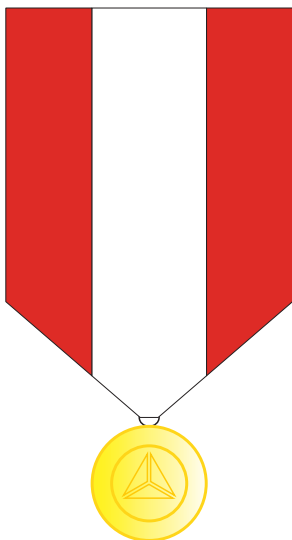

Rui Barbosa

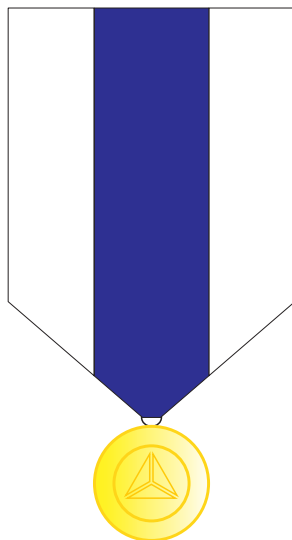

Olímpica

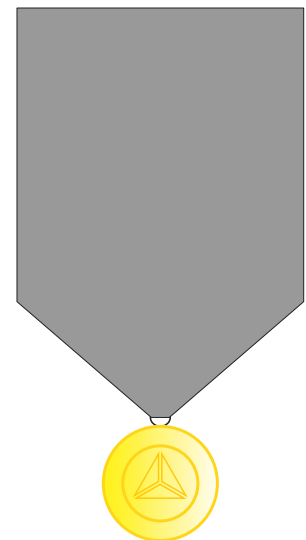

Símbolos

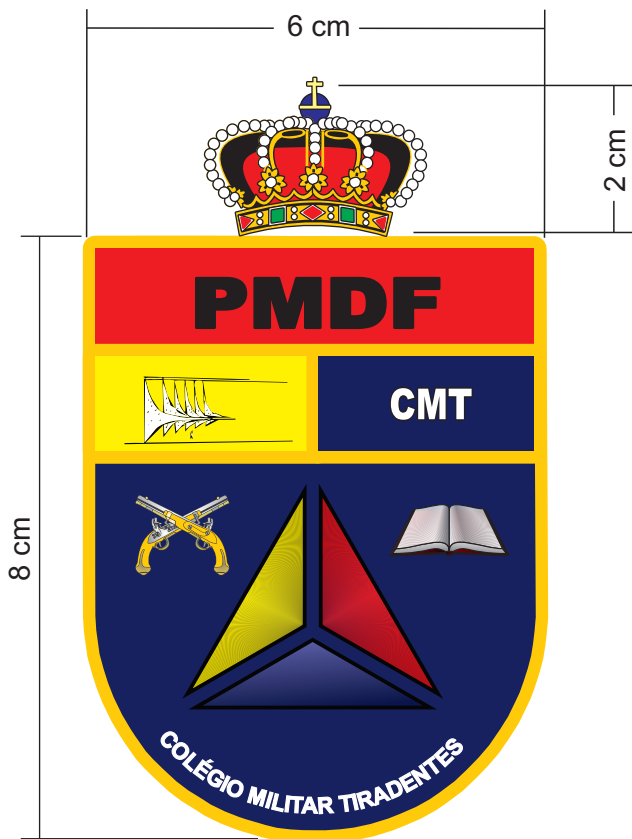

Brasão

Escudo peninsular português boleado contornado de jalne rematado pela coroa da Família Real Portuguesa em timbre (alusivo a Guarda Real de Polícia – GRP), terciado em faixa, partido o 2º de jalne e blau, carregado em chefe com a sigla “PMDF” em sable sobre fundo goles, apresentando na segunda faixa, a destra em jalne a imagem das linhas criadas pelo arquiteto Oscar Niemeyer das colunas do Palácio da Alvorada em prata e a sinistra em blau, a sigla do Órgão representado em prata e abismo blau representando a lealdade, justiça, a perseverança e o zelo, a destra as bucaeniras cruzadas em santor em jalne simbolizando as Polícias Militares do Brasil, a sinistra o livro aberto representando a busca do conhecimento e sabedoria, ao centro um triângulo formado por outros três triângulos nas cores da PMDF em referencia ao patrono das Polícias Militares do Brasil Joaquim José da Silva Xavier – Tiradentes.

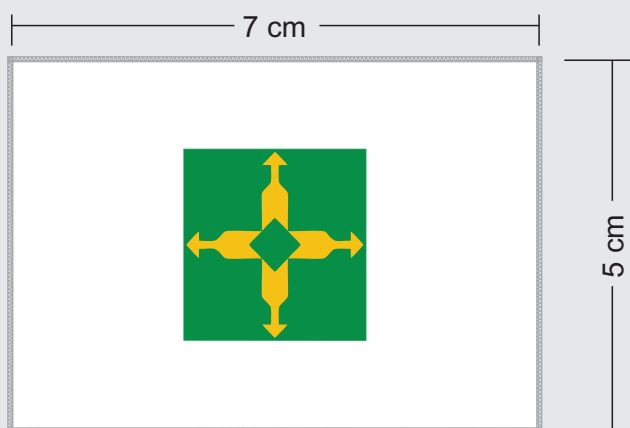

Bandeira do DF



Bandeira do CMT

Nota: O acabamento das bandeiras deverá ser feito em overloque com linha da mesma cor da bandeira; As bandeiras serão costuradas nas mangas dos uniformes de acordo com este manual.

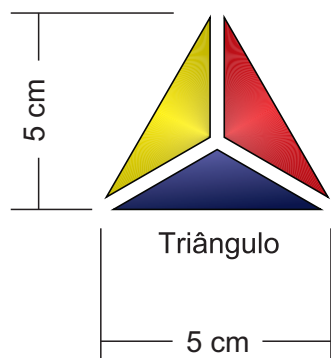

Logotipo do CMT bordado no boné.

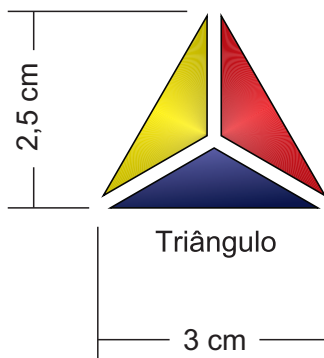

Logotipo do CMT bordado utilizado na boina grená.

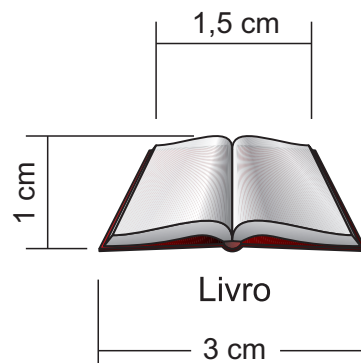

Livro em alta definição nas lapelas da gola da canícula (uniforme de uso diário e garança).



Braçal

1. O chefe e o subchefe de cada turma deverá obrigatoriamente usar o braçal, quando trajando os uniformes de uso diário e garantia;
2. O braçal será utilizado no braço direito;
3. O braçal será acautelado pelo aluno durante o exercício de sua função, ou seja, o colégio irá emprestar o acessório ao aluno, que deverá devolvê-lo em perfeita condição ao término da semana da chefia de turma.

DISPOSIÇÕES GERAIS

A apresentação pessoal do aluno compõe-se de fatores indispensáveis: o zelo, o capricho, a limpeza, o asseio pessoal e a higiene corporal e bucal, aplicáveis a todos os alunos do Colégio Militar Tiradentes.

Ao aluno é vedado o uso de uniforme:

- a) Sujo, manchado, desbotado, remendado ou mal passado;
- b) Portar de forma visível, quaisquer objetos como botons e itens que não estejam previstos neste regulamento;
- c) Desajustado ao corpo:
 - 1. Apertado (manequim com número menor), que evidencie as formas do corpo;
 - 2. Folgado (manequim com número maior), que evidencie má apresentação pessoal ou desleixo.
- d) Com comprimento inadequado:
 - 1. A barra das calças deverá findar a aproximadamente 20 (vinte) mm do solo;
 - 2. Os shorts-saia devem cobrir todo o joelho quando a aluna estiver em pé.
- e) chaveiro(s) ou chave(s), celular, carteira, e objetos afins pendurado(s) no uniforme.

Não é permitido usar ou sobrepor aos uniformes peças, artigos, insígnias ou distintivos de qualquer natureza, não previstos neste regulamento.

Os uniformes previstos nesse regulamento são de uso exclusivo dos alunos do Colégio Militar Tiradentes da PMDF.

Masculino

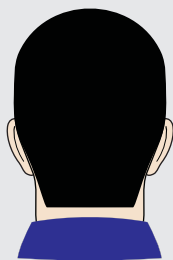
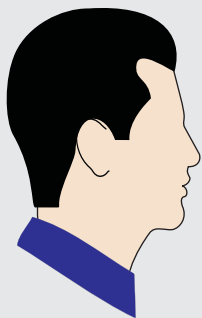

CABELO

Os alunos usarão seus cabelos em corte meia cabeleira curta aparados por máquina 02 ou tesoura, disfarçando gradualmente de baixo para cima, mantendo o corte bem nítido no contorno junto às orelhas e o pescoço. Na parte superior da cabeça, o cabelo deverá ser debastado o suficiente para se harmonizar com o corte e com o uso da boina, atingindo o tamanho máximo correspondente a máquina 4. As costeletas deverão estar limitadas na altura das incisuras laterais das orelhas.

Não é permitido cortes raspados estilo "moicano", pinturas coloridas no cabelo ou topetes. Bem como qualquer tipo de corte com desenhos ou marcações à máquina.

BARBA E BIGODE

Não é permitido o uso de barba e bigode aos alunos do Colégio Militar Tiradentes. Exceto por algum problema dermatológico, sendo atestado por médico e devidamente autorizado pelo Comandante do Corpo de Alunos.

Feminino

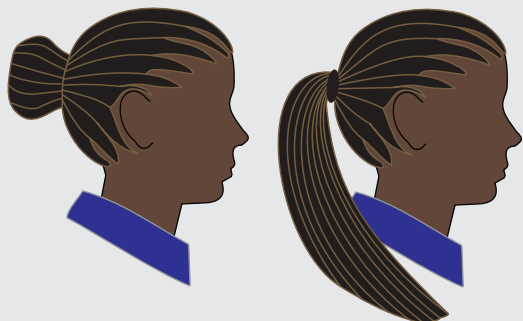

CABELO

A aluna poderá utilizar seus cabelos curtos ou longos.

Cabelos curtos: podem ser utilizados soltos com todos os uniformes, sendo considerados cabelos curtos, aquele cujo comprimento se mantenha acima da gola dos uniformes.

Cabelos médios e longos: deverão ser usados sempre presos, em coque ou na parte superior da cabeça como rabo de cavalo ou trança (vedado qualquer outro tipo de trança).

O penteado pode ter franja, desde que não apareça quando de cobertura (boina/quepe). Porém, para que esta possa ser utilizada solta com os outros uniformes, não deve ultrapassar a linha das sobrancelhas.

Prescrições diversas para os cabelos femininos:

- Com a cobertura, as orelhas devem ficar à mostra;
- A coloração artificial do cabelo deve ser feita com moderação, utilizando cores naturais, em tonalidade discreta e compatível com o uso do uniforme;
- Os acessórios de cabelo permitidos são presilhas e grampos simples, elásticos e rede, tudo na cor preta;
- Quando do uso de uniforme garança ou de gala, o penteado será o coque;
- Tanto o penteado coque quanto o rabo de cavalo deverão ser feitos na parte central posterior da cabeça, de acordo com a imagem ao lado;
- Não é permitido raspar ou deixar curta apenas uma parte do cabelo.

Brinco

O uso é exclusivo para as alunas do sexo feminino. É permitido o uso de um brinco em cada orelha, desde que pequenos e discretos, não podendo ter argolas ou pingentes, tampouco ultrapassar o lóbulo inferior da orelha. Os brincos deverão estar presos no lóbulo de cada orelha, sendo sempre colocado no primeiro furo. Os brincos deverão ser prateados ou dourados.

Piercing

Não é permitido o uso de piercing.

Cordão para Pescoço

Não é permitido o uso.

Pulseira

É vedado o uso de pulseira.

Tornozeleira

É vedado o uso de tornozeleiras.

Anel

É permitido o uso de anel tipo aliança nas cores dourada ou prateada (um anel em cada mão).

Relógio

É permitido o uso de 01 (um) relógio, de formato variado, devendo apresentar-se em tonalidades de cor preta, dourada, prateada ou grafite. O aluno não poderá utilizar relógios durante processos avaliativos.

Óculos

Para correção visual conforme prescrição médica, devendo a armação e lentes se apresentar de forma discreta, acompanhando o formato do rosto, nas cores preta, marrom, dourado, prateado ou grafite.

- Óculos de sol (modelo discreto, seguindo padrões acima, sendo que as lentes deverão ser nas cores pretas ou marrons) de uso permitido mediante prescrição médica ou autorização do professor de educação física.

Unhas

Devem estar sempre aparadas e tratadas, de forma a manterem-se higienizadas, devendo ser observados os seguintes aspectos:

- Unhas das mãos, para as alunas poderão ser pintadas com esmalte em cores claras, sendo vedado o uso de cores extravagantes, como por exemplo: vermelho, roxa, azul, violeta, verde, amarela, laranja, preto, rosa choque, marrom escuro ou assemelhadas, bem como esmaltes com coloração múltiplas ou adornadas com petrechos desenhados, colados ou sobrepostos.

- As unhas dos pés devem manter-se aparadas e tratadas, sendo opcional a aplicação de esmalte ou esmalte base.

Maquiagem

Para as alunas é permitido o uso de maquiagem simples (batom, sombra e lápis de olhos) desde que seja discreta.

- Batom de cor clara, sendo vedado o uso de cores extravagantes, como por exemplo: vermelho, roxa, azul, violeta, laranja, preto, rosa choque, marrom escuro ou assemelhadas.

- Uso de sombra de cor clara, sendo vedado o uso de cores extravagantes, como por exemplo: vermelho, roxa, azul, violeta, laranja, preto, rosa choque, marrom escuro ou assemelhadas.

Tatuagem

É vedada a aplicação de tatuagem em qualquer parte do corpo que fique exposta quando o aluno estiver trajando qualquer uniforme do CMT.

Sobrancelhas

Não é permitido raspar ou fazer marcas nas sobrancelhas.



GOVERNO DO DISTRITO FEDERAL
POLÍCIA MILITAR DO DISTRITO FEDERAL

Seção de Pessoal, Saúde e Legislação
Subseção de Legislação

Publicação - PMDF/EM/PM-1/SSLEG

Minuta Estado-Maior nº 135/2021

ATOS DO COMANDANTE-GERAL

1ª Parte - SERVIÇOS DIÁRIOS

Sem alteração

2ª Parte - ENSINO E INSTRUÇÃO

Sem Alteração

3ª Parte - ASSUNTOS GERAIS E ADMINISTRATIVOS

I – Administrativos

A – Instrução Normativa

INSTRUÇÃO NORMATIVA DEC Nº 51, DE 28 DE ABRIL DE 2021.

Aprova o Regulamento de Uniformes do
Colégio Militar Tiradentes.

O CHEFE DO DEPARTAMENTO DE EDUCAÇÃO E CULTURA usa da atribuição conferida pelo Art. 27 do Decreto Federal nº 10.443, de 28 de julho de 2020, combinado com o Art. 22 da Portaria PMDF nº 840, de 27 de fevereiro de 2013;

RESOLVE:

Art. 1º Aprovar o Regulamento de Uniformes do Colégio Militar Tiradentes, que compõe o anexo desta instrução normativa (58912046).

Art. 2º Esta Instrução Normativa entra em vigor na data de sua publicação.

RODRIGO MOREIRA DE SOUZA - CEL QOPM
Chefe do Departamento de Educação e Cultura

ANEXO
(58912046)



Documento assinado eletronicamente por **VAGNER RODRIGUES DA SILVA NEVES - MAJ QOPM, Matr.0073474-8, Chefe de Subseção**, em 09/08/2021, às 15:25, conforme art. 6º do Decreto nº 36.756, de 16 de setembro de 2015, publicado no Diário Oficial do Distrito Federal nº 180, quinta-feira, 17 de setembro de 2015.



A autenticidade do documento pode ser conferida no site:
http://sei.df.gov.br/sei/controlador_externo.php?acao=documento_conferir&id_orgao_acesso_externo=0verificador=67507471 código CRC= **B3D7CD88**.

"Brasília - Patrimônio Cultural da Humanidade"

Setor Policial Sul Área Especial 04 Palácio Tiradentes - Bairro Asa Sul - CEP 70610-212 - DF

31900020

00054-00037734/2021-98

Doc. SEI/GDF 67507471